

INVITATION

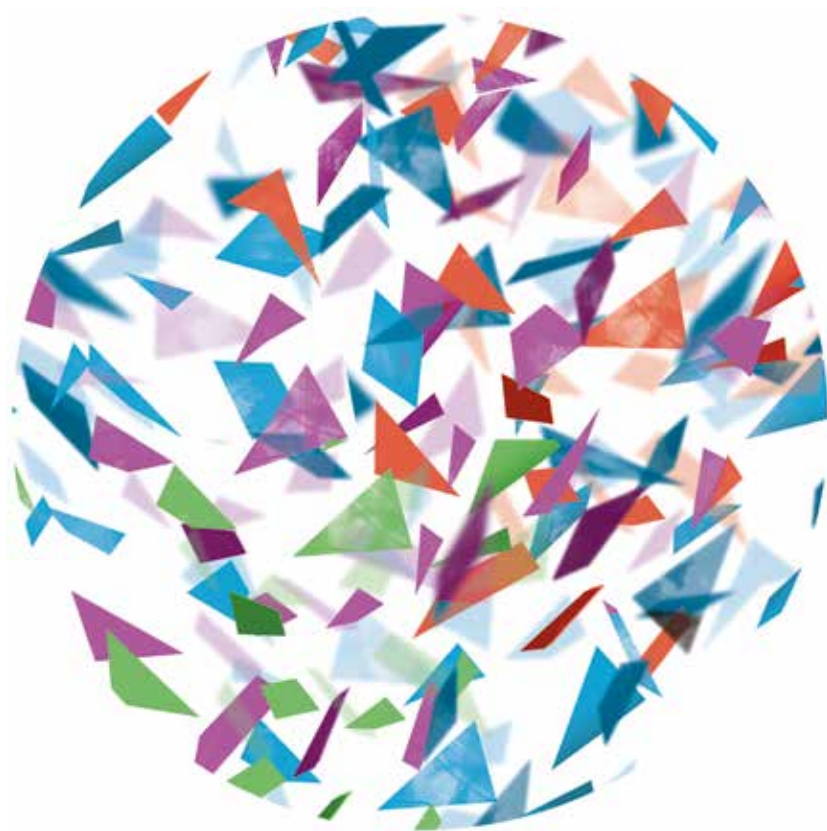

UNE JOURNÉE AICQ

À la

CROISÉE

des

POSSIBLES

UNE JOURNÉE

&

UNE SOIRÉE D'EXCEPTION

CONFÉRENCES

TABLE RONDE

ASSEMBLÉE ANNUELLE

RÉSULTATS DE SONDAGES

ATELIER DE CO-CRÉATION

REMISE DES GRANDS PRIX

**GRANDS
PRIX**
du
GÉNIE-CONSEIL
QUÉBÉCOIS
11^e ÉDITION | 2013



UNE JOURNÉE AICQ

À la **CROISÉE** des **POSSIBLES**

C'est avec grand plaisir que l'Association des ingénieurs-conseils du Québec vous invite à réserver vos billets pour la journée *À la croisée des possibles*, qui se conclura par la remise des *Grands Prix du génie-conseil québécois*.

Avec **Stéphan Bureau** comme animateur, cette toute nouvelle formule mettra de l'avant un contenu exclusif, développé par des conférenciers et experts de renom. Une journée dédiée au génie-conseil québécois, ses défis et son avenir, et à laquelle membres, clients, représentants du milieu du génie québécois et de la communauté d'affaires prendront part !

NOUS VOUS DONNONS RENDEZ-VOUS

DÈS 7 H 30 LE MARDI 11 JUIN 2013

AU CENTRE MONT-ROYAL À MONTRÉAL

INSCRIVEZ-VOUS DÈS MAINTENANT !



Johanne Desrochers, B.A.A., caé
Présidente-directrice générale

À la CROISÉE des POSSIBLES



Animateur de la journée :

STÉPHAN BUREAU

BLOC A

7 H 30 ACCUEIL

8 H 00 PETIT DÉJEUNER-CONFÉRENCE
D'OUVERTURE

- > Résultats d'un sondage sur la perception du génie-conseil québécois réalisé auprès du grand public par Léger Marketing.

9 H 00 PAUSE SANTÉ

9 H 30 ASSEMBLÉE GÉNÉRALE ANNUELLE

- > Retour sur l'année 2012-2013
- > Nomination des nouveaux administrateurs

ASSEMBLÉE SPÉCIALE

BLOC B

11 H 30 COCKTAIL RÉSEAUTAGE

12 H 00 DÉJEUNER-CAUSERIE

- > Conférence sur les valeurs actuelles de la société et les résultats d'un sondage CROP sur la vision du génie-conseil québécois réalisé auprès des jeunes professionnels.

BLOC C

13 H 30 CONFÉRENCE / TABLE RONDE

- > Les opportunités derrière la crise.
- > Les conférenciers discuteront de culture organisationnelle, d'entreprises socialement responsables, de gouvernance ainsi que de critère d'attribution de contrats.

15 H 30 PAUSE SANTÉ

15 H 45 ATELIER DE CO-CRÉATION
AVEC F. & CO

- > De collaboration à co-création : la fin du travail en silos.

BLOC D

17 H 00 EXPOSITION ET COCKTAIL
DES GRANDS PRIX

17 H 30 CÉRÉMONIE DE REMISE DE PRIX

- > *Grands Prix du génie-conseil québécois 2013*

18 H 45 COCKTAIL DE CÉLÉBRATION

Notez que certains éléments du programme restent à confirmer.

BILLETS

Veillez inscrire le nombre de billets dans la case correspondant à l'option choisie.

	MEMBRES AICQ	JEUNES PROFESSIONNELS (35 ANS ET MOINS) / INVITÉS (CLIENTS, PARTENAIRES, ETC.)	ÉTUDIANTS / STAGIAIRES	TOTAL
Journée complète 7h30 à 19h30	450 \$ x <input type="text"/>	250 \$ x <input type="text"/>	50 \$ x <input type="text"/>	= <input type="text"/>
Demi-journée 11h30 à 19h30	300 \$ x <input type="text"/>	250 \$ x <input type="text"/>	50 \$ x <input type="text"/>	= <input type="text"/>
Grands Prix du génie-conseil québécois 2013 /16h45 à 19h30	200 \$ x <input type="text"/>	150 \$ x <input type="text"/>	50 \$ x <input type="text"/>	= <input type="text"/>
À l'achat de 10 billets d'une même option, recevez 10 % de rabais. Taxes en sus.				GRAND TOTAL = <input type="text"/>

FORMULAIRE D'INSCRIPTION

NOM :

ORGANISATION :

ADRESSE :

VILLE : CODE POSTAL :

TÉLÉPHONE : TÉLÉCOPIEUR :

COURRIEL :

LISTE des PARTICIPANTS

SVP, veuillez transmettre votre formulaire rempli pour réserver vos places même si vous n'avez pas identifié tous les détenteurs de billets.

ORGANISATION	NOM	COURRIEL
1		
2		
3		
4		
5		
6		
7		
8		
9		
10		

POUR INFORMATION : info@aicq.qc.ca / TÉLÉPHONE (514) 871-2229 / TÉLÉCOPIEUR (514) 871-9903

RÉSERVÉ À L'AICQ FACTURE..... BILLET N°.....

COMMENT S'Y RENDRE

CENTRE MONT-ROYAL

2200, RUE MANSFIELD, MONTRÉAL (QUÉBEC) H3A 3R8

EN VOITURE

L'entrée du stationnement est située au 2055, rue Metcalfe, derrière le Centre Mont-Royal.

EN MÉTRO

Le Centre Mont-Royal est situé tout près de la station de métro Peel, sortie Metcalfe ou accessible par le « Montréal sous-terrain ».

EN BIXI

Des bornes sont situées aux intersections de Mansfield et Sherbrooke et de Stanley et de Maisonneuve.

L'AICQ vous encourage à utiliser les transports collectifs et actifs.